

# Installation de Cura :

Dans cette documentation nous allons comment installer le logiciel libre et gratuit Cura qui permet l'impression sur des imprimantes 3D comme par exemple la Withbox.

## Lancement de l'installation :

Après avoir télécharger le logiciel sur le site officiel <https://ultimaker.com/fr/products/cura-software/list> **double-cliquer** sur l'installeur Cura\_15.04.4 pour lancer l'installation de l'application :

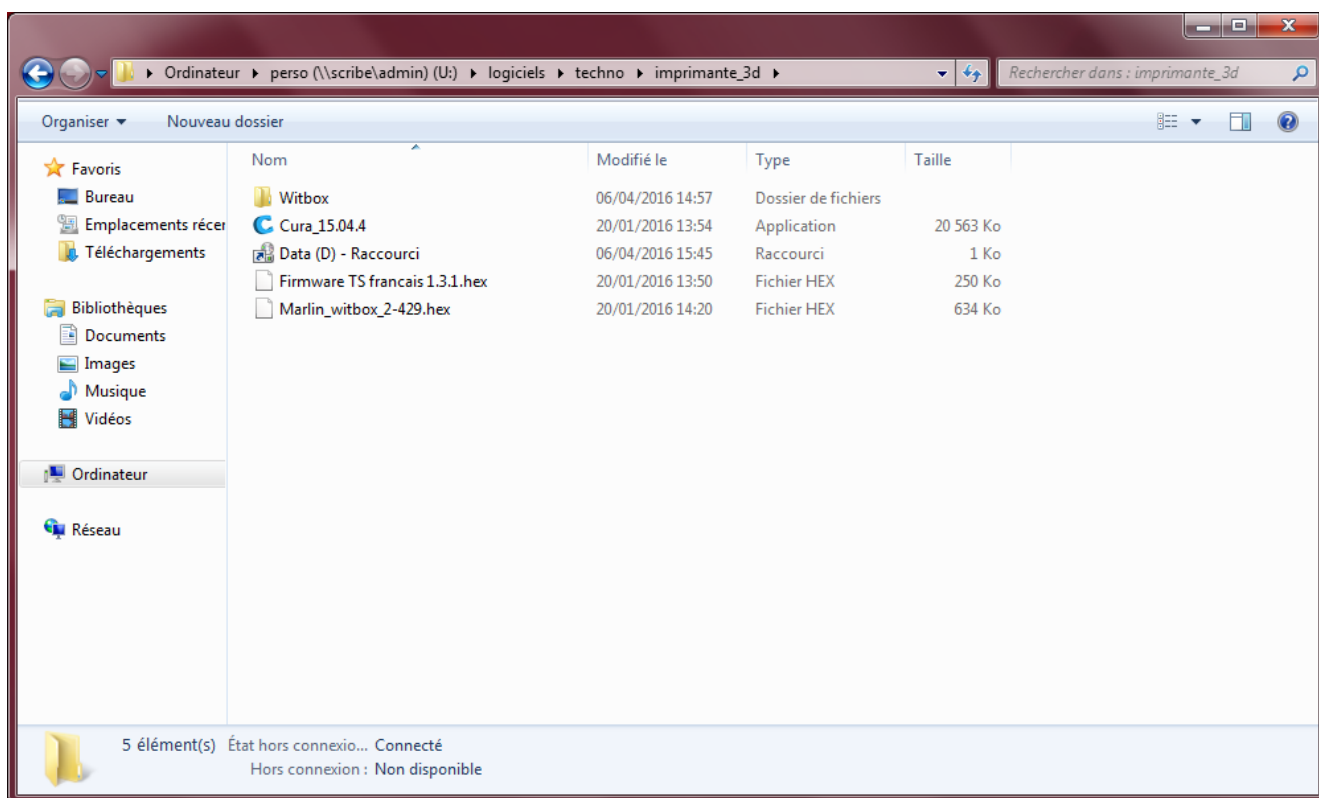

Dans la nouvelle fenêtre qui s'affiche, **cliquer** sur le bouton **Next >** en bas et à droite de la fenêtre :

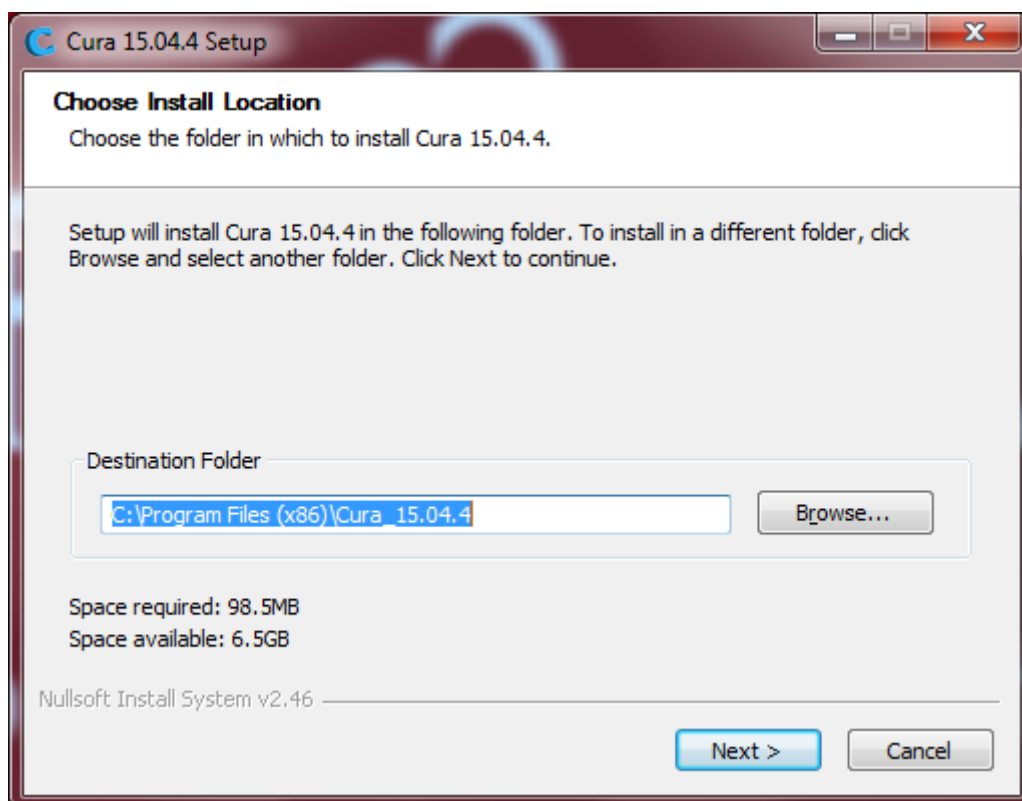

Ensuite **cocher** les lignes dont vous avez besoin, vous trouverez ci-dessous les cases qui le sont par défaut, **cliquer** sur le bouton **Install** en bas et à droite de la fenêtre :

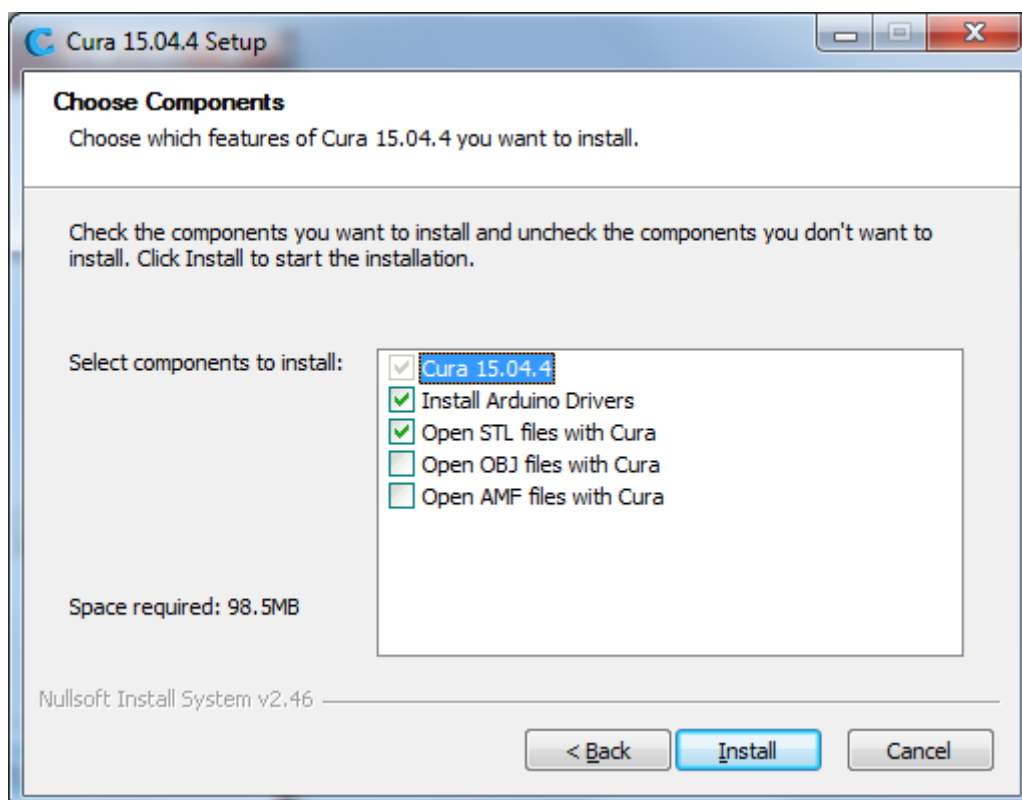

L'installation de l'application se lance, patienter un peu :

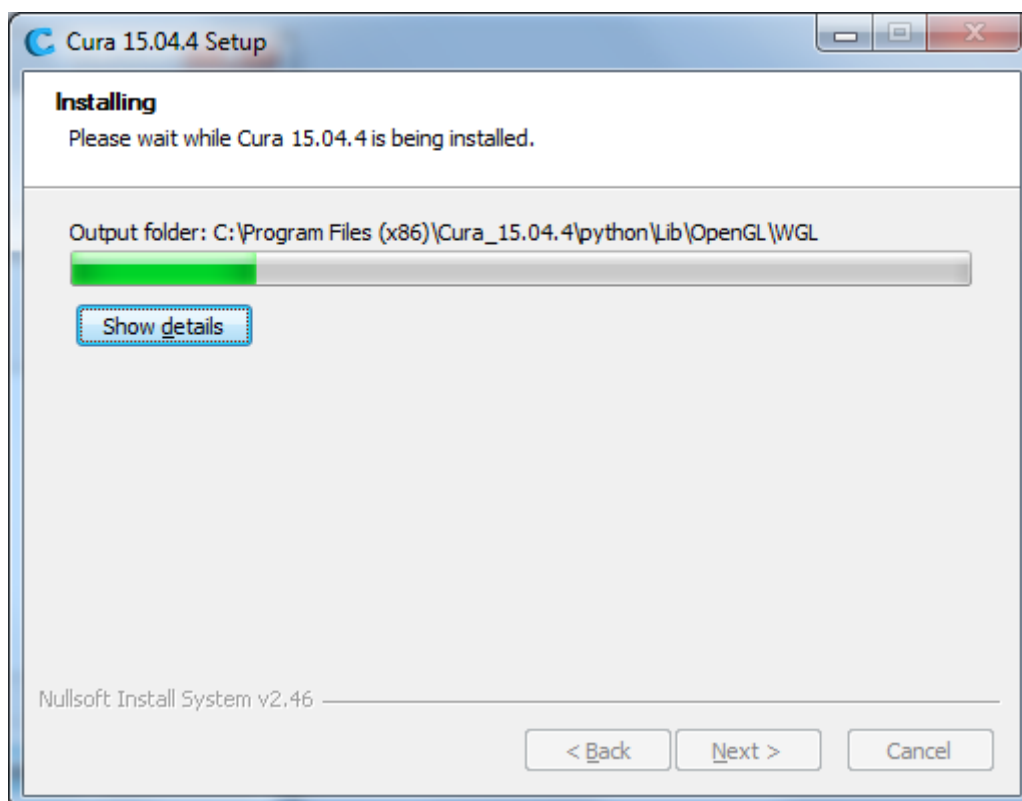

## Installation du pilote Arduino :

Une nouvelle fenêtre s'affiche, **cliquer** sur le bouton **Suivant** pour installer le pilote arduino :

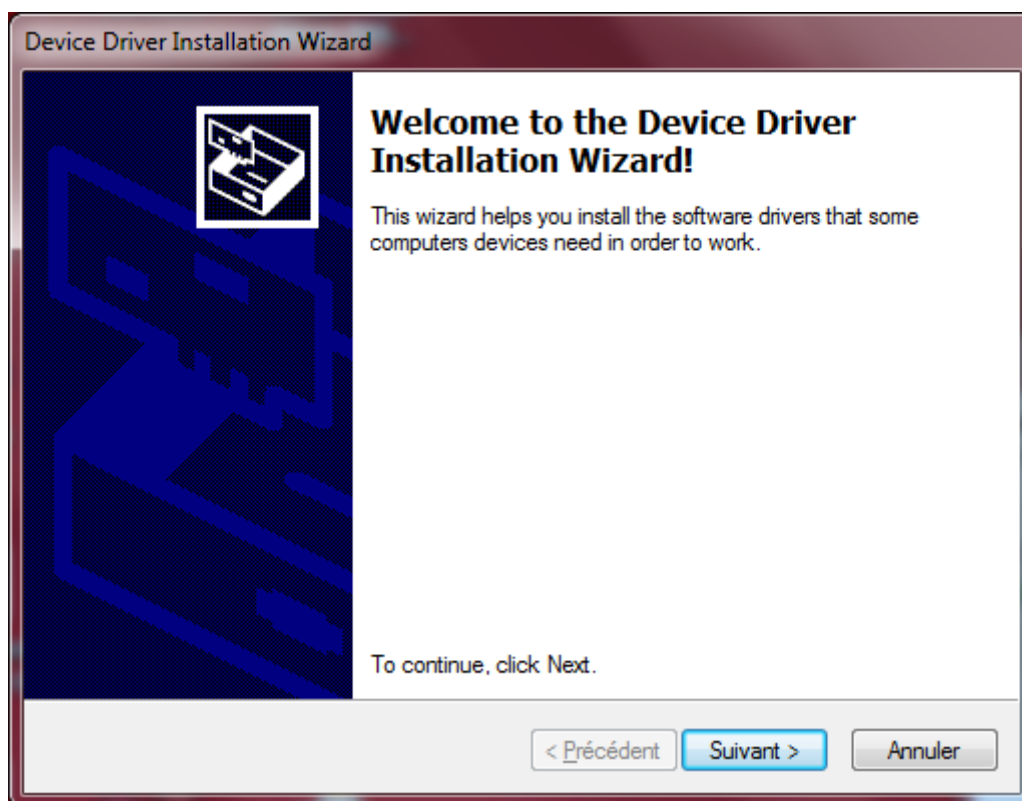

L'installation de l'application se lance, patienter un peu :

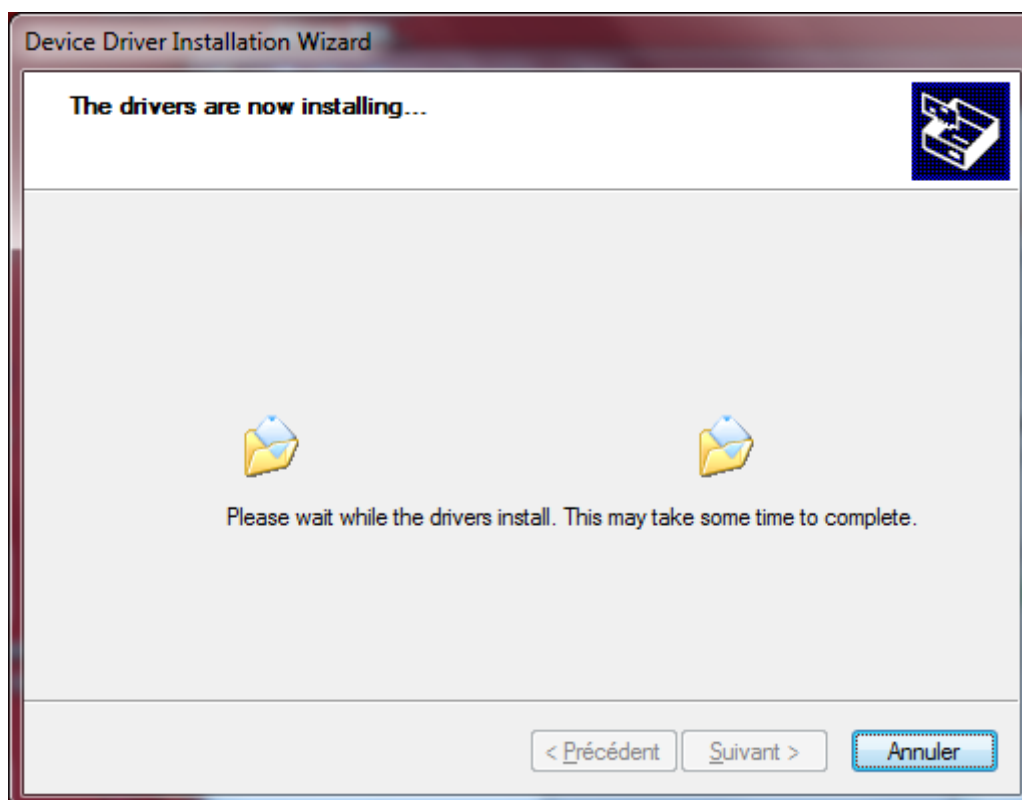

Une nouvelle fenêtre s'affiche, **cliquer** sur le bouton **Installer** pour poursuivre l'installation :

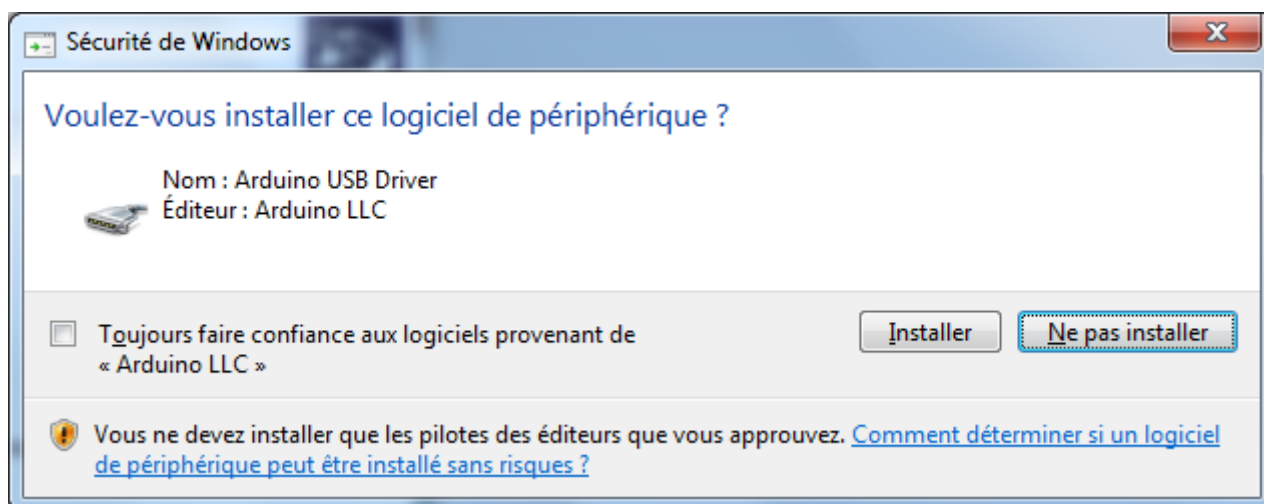

L'installation du pilote Arduino est terminée, **cliquer** sur le bouton **Terminer** :

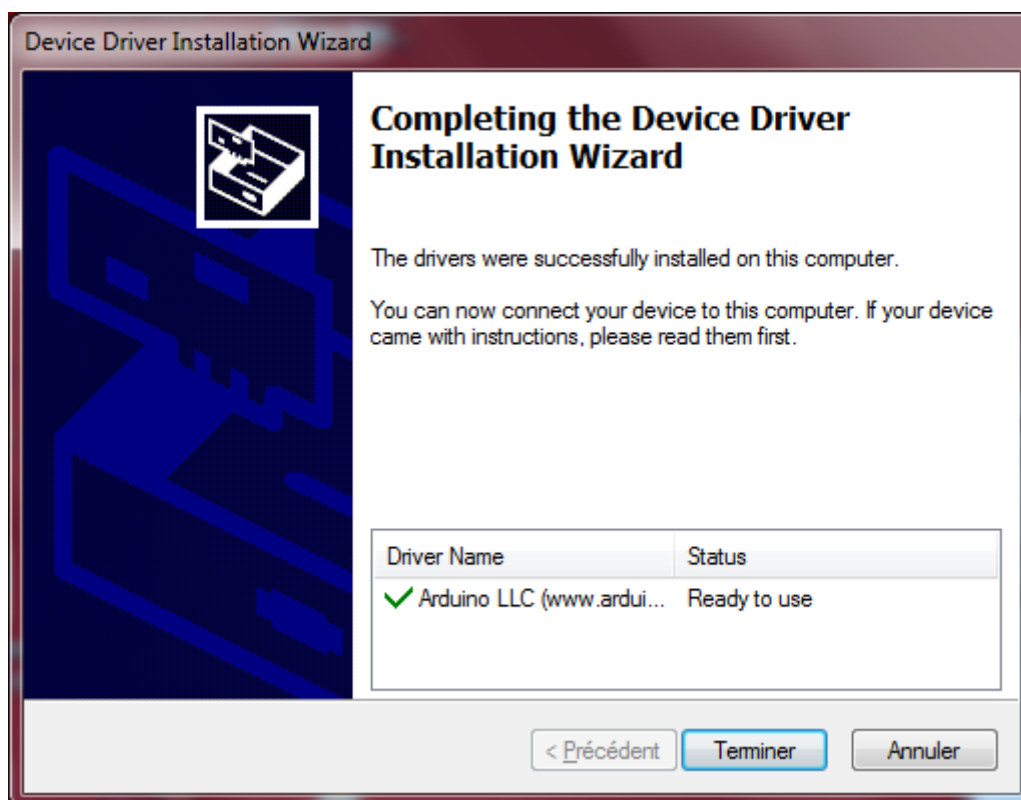

L'installation du logiciel Cura se termine, **cliquer** sur le bouton **Next >** :

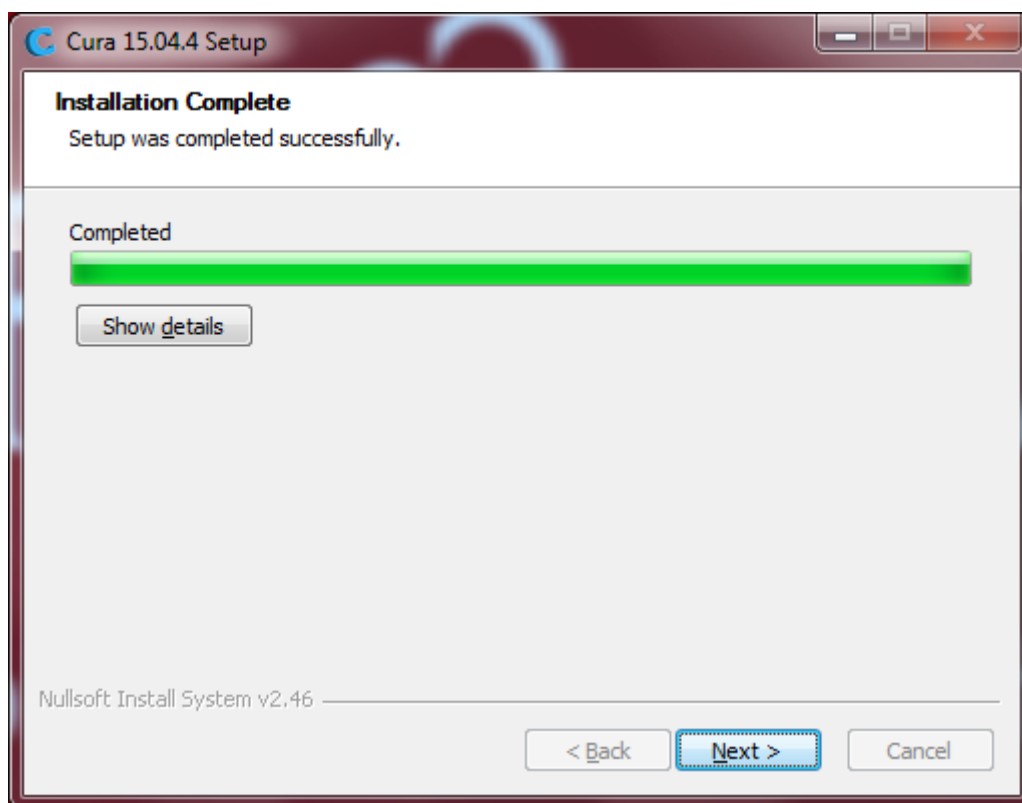

L'installation de l'application Cura est terminée, si vous le souhaitez **coché** la case **Start Cura 15.04.4** pour lancer l'application, pour finir, **cliquer** sur le bouton **Finish** :

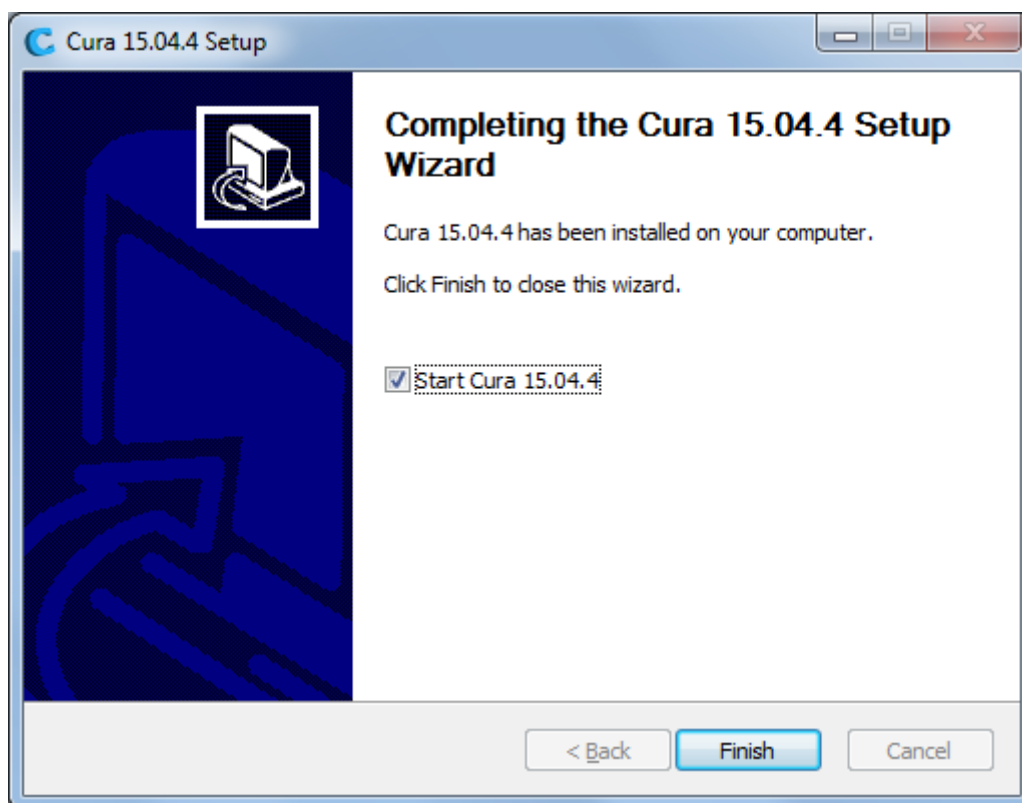

Voilà, l'installation de l'application Cura est terminée, bonne impression 3D.